

ビジネスも生活も。 私たちはお客様のトータルサポーターです。

富士オフィス&ライフサービス株式会社は、富士電機のサービス会社です。

富士電機をはじめとする多くのお客様にオフィスサービス、不動産、トラベル、保険、BPOサービス、人材コーディネート、介護福祉サービスなど各種サービスを提供しております。



富士オフィス&ライフサービス株式会社は、富士電機株式会社のパートナーとしてオフィスサービス、不動産、トラベル、保険、BPOサービス、人材コーディネート、介護福祉サービスの各機能における高い専門性とノウハウをベースとして、低コストで高品質のサービスの提供を目指しています。

私達は、常に新しい付加価値の創造に取り組み、サービス向上を実現することで会社に貢献していきます。

代表取締役社長
杉浦 篤

経営理念

1

富士電機の共通サービス会社として、
各事業部門の一層の専門性向上を実現し、高品質のサービスを低コストで
提供することで、顧客に信頼される会社を目指す。

2

各事業部門が一体となり、環境変化に迅速に対応し、
変革にチャレンジし続ける会社を目指す。

3

個人の能力を最大限に活かし、
社員一人ひとりがはつらつとして活躍できる会社を目指す。



FOLS マスコットキャラクター

お客様から身近で頼りにされる存在であることをアピールできるよう、全ての世代から広く愛される元気な子どもの姿とし、FOLSの躍動感を表現しています

サービスの融合で、大きな価値を提供します。

オフィスサービスとライフサービスの2つの事業を柱として、
コンサルティングからサポートまでトータルプロデュースいたします。

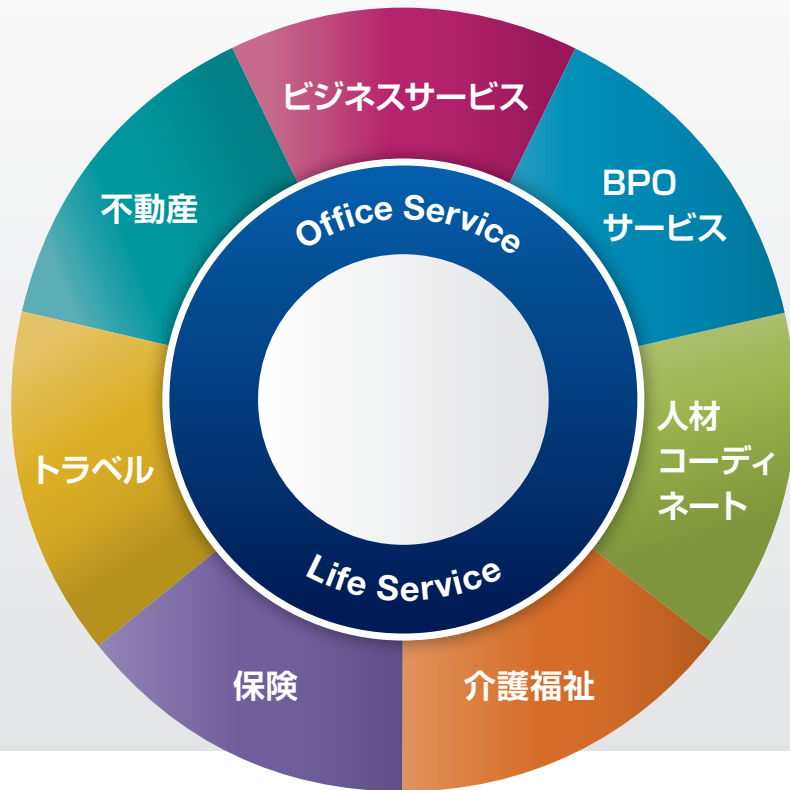

ビジネスサービス

オフィスで必要とする物品の販売や広告・販促、印刷、電子化などビジネスに役立つサービスをご提供します。販売促進に関わる業務支援やツールの制作もいたします。



BPOサービス

富士電機グループ約2万人の従業員の給与計算ノウハウと、システム開発・RPA技術を駆使し、お客様の面倒な事務作業の効率化を支援致します。



不動産

富士電機の不動産管理を中心に、新規・中古物件の仲介・賃貸、リフォームなど不動産全般について幅広く取り扱っています。



人材コーディネーター

人材派遣をはじめ、さまざまな形でニーズに応じた人材をご紹介します。人材戦略のパートナーとしてご活用ください。



トラベル

富士電機の旅行代理店として業務出張をはじめ、国内・海外とも各種旅行の手配、チケット販売、旅行傷害保険など旅行全般について取り扱っています。



介護福祉

介護福祉サービスは安心と感動がモットーです。安心してご利用できるサービスを暖かい心・暖かい手・暖かい言葉でご提供します。



保険

富士電機の保険代理店として、豊富な知識と経験に基づき、保険のコンサルタントとしてお客様にアドバイスさせていただきます。

会社概要

社名	富士オフィス&ライフサービス株式会社	Fuji Office&Life Service Co., Ltd.
設立	1958年12月1日（昭和33年）	
資本金	7億9,000万円	
従業員数	472名（2023年3月現在）	
株主	富士電機株式会社100%	URL：www.fujielectric.co.jp/
本店所在地	〒141-0032 東京都品川区大崎一丁目11番2号（ゲートシティ大崎イーストタワー） TEL.03-5435-7311（代表）	

役員構成

代表取締役社長	杉浦 篤
取締役	西野 太
取締役	平岡 裕二
取締役	石田 恵三
取締役（非常勤）	若林 正倫
監査役（非常勤）	松本 淳一

組織図

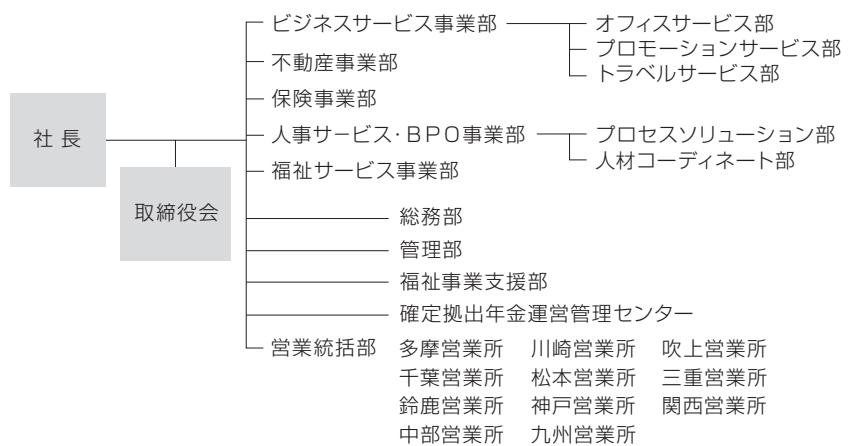

沿革

昭和33年12月	損害保険等代理業を主業務として、宝永興業株式会社を設立 資本金4,800万円	平成1年 4月	社名変更 富士ライフ株式会社
		9月	富士電機家電株式会社と合併 資本金4億1,520万円
昭和35年 7月	火災保険の保険代理業を開始	平成2年 9月	富士ファクタリング株式会社と合併 資本金6億1,520万円
昭和43年 4月	団体扱自動車保険を発売	平成5年 7月	IATA公認代理店の許可を取得し、国際航空券の自社発券を開始
昭和45年 2月	宅地建物取引業者の建設大臣免許を取得	平成11年 2月	本社事務所をゲートシティ大崎イーストタワー（品川区）に移転
	4月 団体交通傷害保険を発売	10月	関西富士ライフ株式会社と合併 資本金6億8,520万円
昭和46年 11月	国内旅行業の都知事登録許可を取得	平成12年 12月	富士ライフあんしん館（多摩）で介護事業を開始
昭和47年 12月	一般旅行業代理店業の大臣登録許可を取得	平成13年 6月	OB向けインターネットサイト、イントラネットを開設
昭和51年 4月	富士電機本社の海外業務渡航管理業務を受託	平成14年 12月	多摩営業所介護事業を富士ライフケアネット株式会社へ移管
昭和53年 6月	初めて年10%の株主配当を実施	平成18年 7月	大崎地区本社事務所 ISO14001の認証取得
昭和59年 10月	両替業務の大臣許可を取得し、11月から両替商を開業	平成22年 4月	富士ライフ株式会社と富士ブレイントラスト株式会社（派遣事業部、能力開発センター、人事情報サービスセンター）および富士電機情報サービス株式会社のビジネスサービス事業部門を統合。社名を富士オフィス&ライフサービス株式会社に変更
昭和62年 11月	一般建設業（内装仕上工事業、管工事業、造園工事業）の大臣許可を取得	平成27年 4月	富士リレイト株式会社と合併
昭和63年 8月	当社株式の全株を富士電機株式会社が取得（100%子会社化）	平成29年 10月	プライバシーマーク取得

ビジネスサービス

ビジネスシーンに必要なあらゆるサービスを提供いたします。

お客様が必要とするサービスの立案から提供まで、ビジネス活動を幅広くサポートいたします。

● プロモーションサービス



デジタル化支援・コンテンツ制作

- オンラインイベント支援 ● WEBサイト
- 製品PR映像 ● 動画コンテンツ ● 電子カタログ
- e-ラーニングコンテンツ



イベント・展示会
ショールーム

- デモ機、パネル、看板の企画・制作
- イベント・展示会企画・運営
- ショールーム企画・運営



販促ツールの
企画・デザイン・制作

- カタログ ● パンフレット ● カレンダー
- 会社案内 ● マニュアル ● 新聞・雑誌広告
- 社内報・広報誌 ● チラシ・ポスター ● 各種販促品



デジタルコンテンツ



吹上テックノウェーブ

● オフィスサービス



複写・製本
プリント出力

- 完成図書・図面・書類・機関紙・記念誌などの製本
- 大量・大判プリント
- オンデマンド印刷



機器・事務用品
販売

- OA機器・什器備品・サプライ品
- ノベルティグッズ



事務用印刷

- 社員証・名刺・封筒・伝票・挨拶状



技術資料の
編集・翻訳

- 技術広報誌
- カタログ・マニュアル等



電子化支援

- ドキュメント管理
- スキャニング



資料保管・管理

- 図面、文書、資料などの保管・管理



オンデマンド
プリンター

● 福利厚生



売店運営

- お弁当、おにぎり、パン、飲料
- 作業服等、日用品の販売



工場内売店

介護福祉

介護福祉サービスは安心と感動がモットーです。
「ひまわり館」「あんしん館^{*}」はあなたの強い味方です。

ひまわり館

福祉用具のレンタル



介護保険の要介護認定を受けている方は、
個人負担1割（原則）の費用でレンタルできます。

【介護保険でのレンタルが適用される用具】

- 車いす ●介護ベッド ●歩行器 ●その他の介護用品



福祉用具の販売

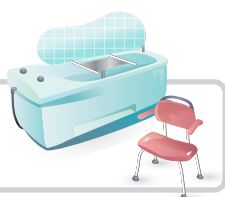

介護保険の要介護認定を受けている方は、
個人負担1割（原則）の費用で購入できます。

【介護保険での購入が適用される用具】

- 腰掛便座 ●入浴補助用具 ●その他の介護用品



住宅改修



介護保険の要介護認定を受けている方は、
個人負担1割（原則）の費用で工事ができます。

【介護保険が適用される住宅改修工事】

- バリアフリー ●段差解消 ●手摺取り付けなど



あんしん館

※運営会社 富士ライフケアネット株式会社

通所介護 デイサービス



ご自宅から専用車で送迎。施設では、朝の健康チェックから始まり、入浴、昼食、レクリエーション、おやつ、休息など、一日をゆったり楽しく過ごしていただけます。また、ご希望に応じて、マシンを使ったパワーリハビリトレーニングをしていただくこともできます。

居宅介護支援サービス



ケアプランの作成、介護保険の説明、在宅サービス、住宅改修、福祉用具のご案内など、当社のケアマネージャーがご家族と一緒に、利用者の生活を支援いたします。

訪問介護サービス



ホームヘルパーが利用者のご自宅にお伺いし、自宅での生活を続けられるよう、法に定められた範囲のサービスを行います。

介護タクシー



通院や入退院、買い物、レジャーなどにご利用ください。
車椅子のままご乗車いただけます。

身体介護

入浴介助・食事介助・
移動介助など

生活援助

炊事・洗濯・買い物・掃除
その他日常生活のお手伝い

トラベル

ビジネスからレジャーまで、
旅のニーズにお応えいたします。

「安全・安心」な新しい旅のスタイルをお約束。
皆様のニーズに合った商品をご提供いたします。
旅の事ならお任せ下さい。

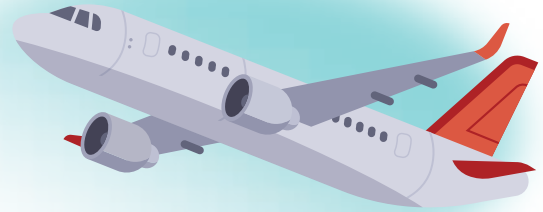

海外出張

- 海外航空券の予約・発券
各航空会社正規割引航空券など
- 渡航手続（査証取得、出入国カード作成など）
- ホテル・鉄道の手配
- 両替業務（外貨の取扱）



国内出張

- 国内航空券の予約・発券
- JR切符の予約・発券
- 私鉄切符（近鉄・東武など）の手配
- 旅館・ホテルなどの手配
- ビジネスパックツアーの販売

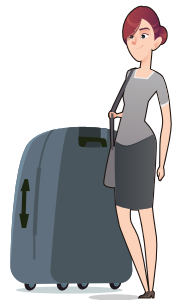

団体旅行

- 国内・海外旅行の企画・見積・手配・添乗
社員旅行、研修旅行、視察旅行、訪日旅行など
- 貸切バスの手配
- イベント・パーティーなどの手配



個人旅行

- 国内・海外パッケージツアーの販売
- 旅館・ホテルなどの手配



不動産

富士電機の不動産専門会社としての経験を活かし、皆様の多様なニーズにお応えいたします。

不動産に関するご相談を承ります。法人・個人の皆様に、ご希望に沿った最新の情報を提供することはもちろん、資産活用などのご相談にも、丁寧なコンサルティングを行って最適なプランを提案いたします。



賃貸事業

寮・社宅等の居住用物件からオフィス物件まで幅広く対応しています。

法人

- オフィスビルの賃貸・転貸・管理
(本社地区、関西地区、中部地区、九州地区)
- 寮・社宅の賃貸・転貸・管理
(主な地域：浦和、四日市、松本、大阪など)

個人

- 一般向賃貸住宅の賃貸・管理
(主な地域：横浜、世田谷、日野、西宮など)



ゲートシティ大崎 (法人向賃貸事業)



グラシア・フィス北寺尾 (横浜市：個人向賃貸事業)

仲介事業

ご相談からお引渡しまで、迅速・丁寧に対応いたします。(土・日・祝日の対応も可能です。)

法人

- ビルなど事業用不動産の売買・賃貸の仲介斡旋

個人

- 住宅など一般不動産の売買・賃貸の仲介斡旋

紹介事業

富士電機の従業員・OBの皆様に各種割引特典を紹介いたします。

- 提携の分譲・ハウスメーカーによる建築、マンション・戸建・分譲物件などの割引特典のご紹介
- リフォーム全般 提携企業による無料見積り相談 (外壁、屋根、内装、白アリ対策など) と割引特典のご紹介

保険

個人のお客様

社員の皆様と、ご家族のリスクに備える保険

お客様のニーズに合わせて、様々な保障をご案内します。



病気・けが・賠償責任の保険

がんや突然の病気、けがのために。

- 団体扱いがん保険
- 団体扱い医療保険
- 団体総合生活保険（ライフサポート保険）



生命の保険

万が一の場合、残されたご家族のために。

- 富士電機グループ共済



旅行・レジャーの保険

旅行やレジャー中の事故に備えて。

- 国内旅行傷害保険
- 海外旅行傷害保険
- ゴルファー保険



自動車の保険

車を運転する方のために、万が一の事故に備えて。

- 団体扱い自動車保険



住まいの保険

大切な財産を守るために。

火災・地震による、住宅や家財の被害に備えて。

- 団体扱い火災保険



介護・老後の保険

将来の介護、財産形成のために。

- 団体扱い介護年金保険
- 団体総合生活保険（ライフサポート保険介護コース）

その他サービス

- 証券診断サービス
- ライフプランセミナー
- 安全運転講習会



保険

法人のお客様

企業経営のリスクに備える保険

多発する自然災害、大規模な工場設備工事など
企業に潜むリスクを洗い出し、最適な保険をご提案します。

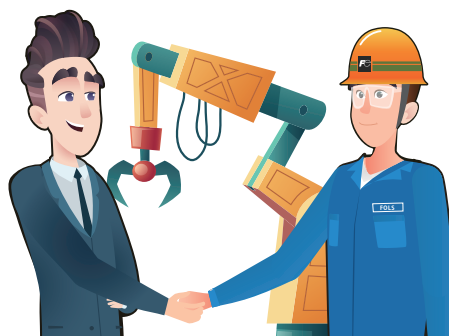

企業の資産を守る保険

事務所や工場、製品など企業が保有する
資産の損害に備えます。

- 企業財産包括保険
- 動産総合保険
- 組立保険



損害賠償リスクに備える保険

業務を遂行する上で発生する
様々な賠償リスクをカバーします。

- 各種賠償責任保険
(生産物、請負業者、施設所有者、受託物)
- 履行保証保険
- 取引信用保険



輸送や自動車事故に備える保険

会社で所有する自動車や大切な製品の
輸送に備える保険です。

- 自動車保険
- 貨物海上保険
- 運送保険



役員・従業員向けの保険

従業員や経営者が安心して働ける
環境を整える保険です。

- 労災総合保険
- 経営者保険



取引保険会社

生命保険

全営業所共通

アフラック生命保険株式会社
オリックス生命保険株式会社
アクサ生命保険株式会社
SOMPOひまわり生命保険株式会社
東京海上日動あんしん生命保険株式会社
朝日生命保険相互会社
三井住友海上あいおい生命保険株式会社

損害保険

全営業所共通

あいおいニッセイ同和損害保険株式会社
損害保険ジャパン株式会社
東京海上日動火災保険株式会社
本社のみ取り扱い
明治安田損害保険株式会社

BPOサービス

RPAやAIを活用した
BPOサービスを提供いたします。

● BPOサービス

富士電機グループのシェアードサービスセンターとして培った事務ノウハウとIT技術を組み合わせ、お客様の抱える問題・課題の解決に貢献いたします。

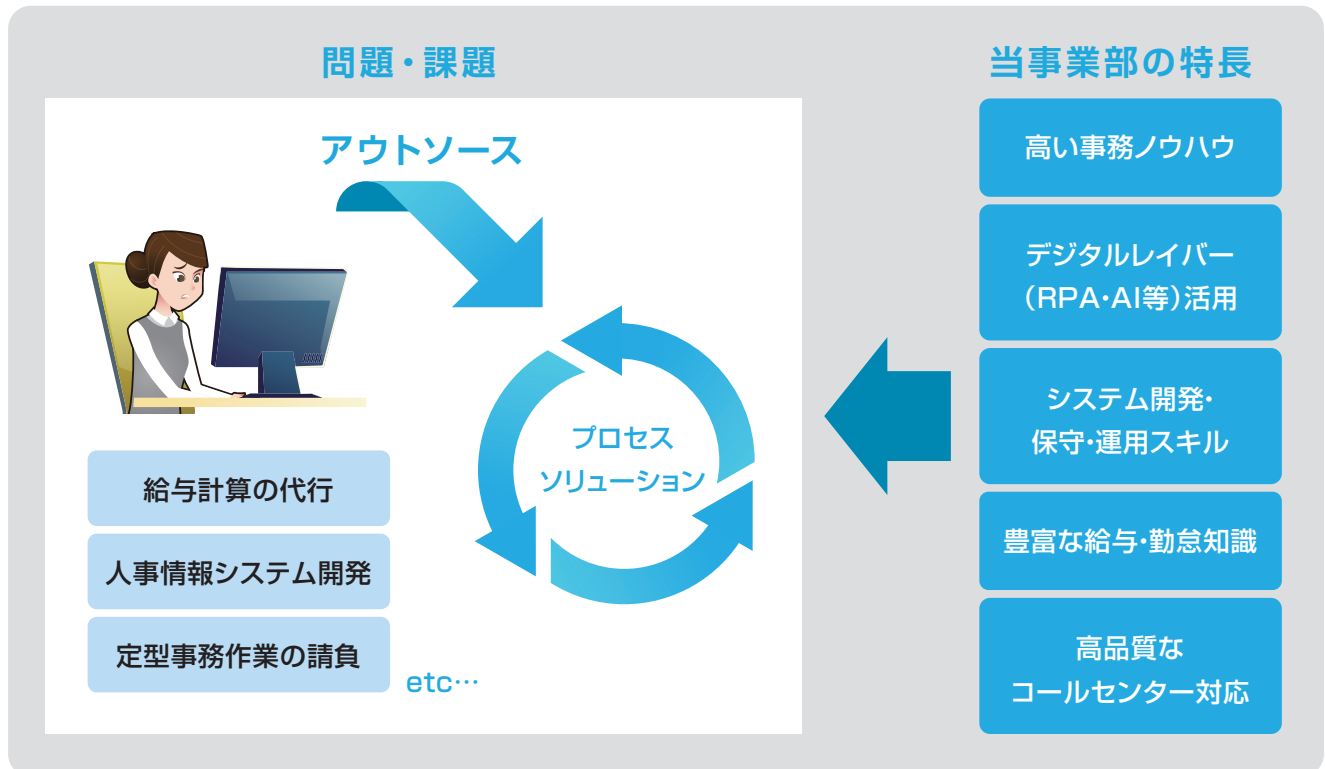

● サービス実績



給与計算代行

富士電機グループ約2万人の従業員の給与計算を行っています。人事処遇制度11種類と複数人事制度に対応し、給与・賞与計算を行うとともに、コールセンター機能も保有しており、給与に纏わる各種問い合わせの1次対応窓口となっております。



人事関連システム開発 保守・運用

申請ワークフローシステムをはじめとした人事関連システム群の保守・運用を行いながら、顧客各社の人事制度改訂対応や機能改善を目的とした開発も行っています。



デジタルレイバーを 用いた事務請負

RPA等のデジタルレイバーを用いた事務請負を行っています。属人化した業務の可視化や、ビジネスプロセスの再構築のご提案など、お客様のニーズに合ったアウトソースを実現いたします。

人材 コーディネート

お客様のニーズにマッチした人材を提供いたします。
人材探しは私たちにお任せください。

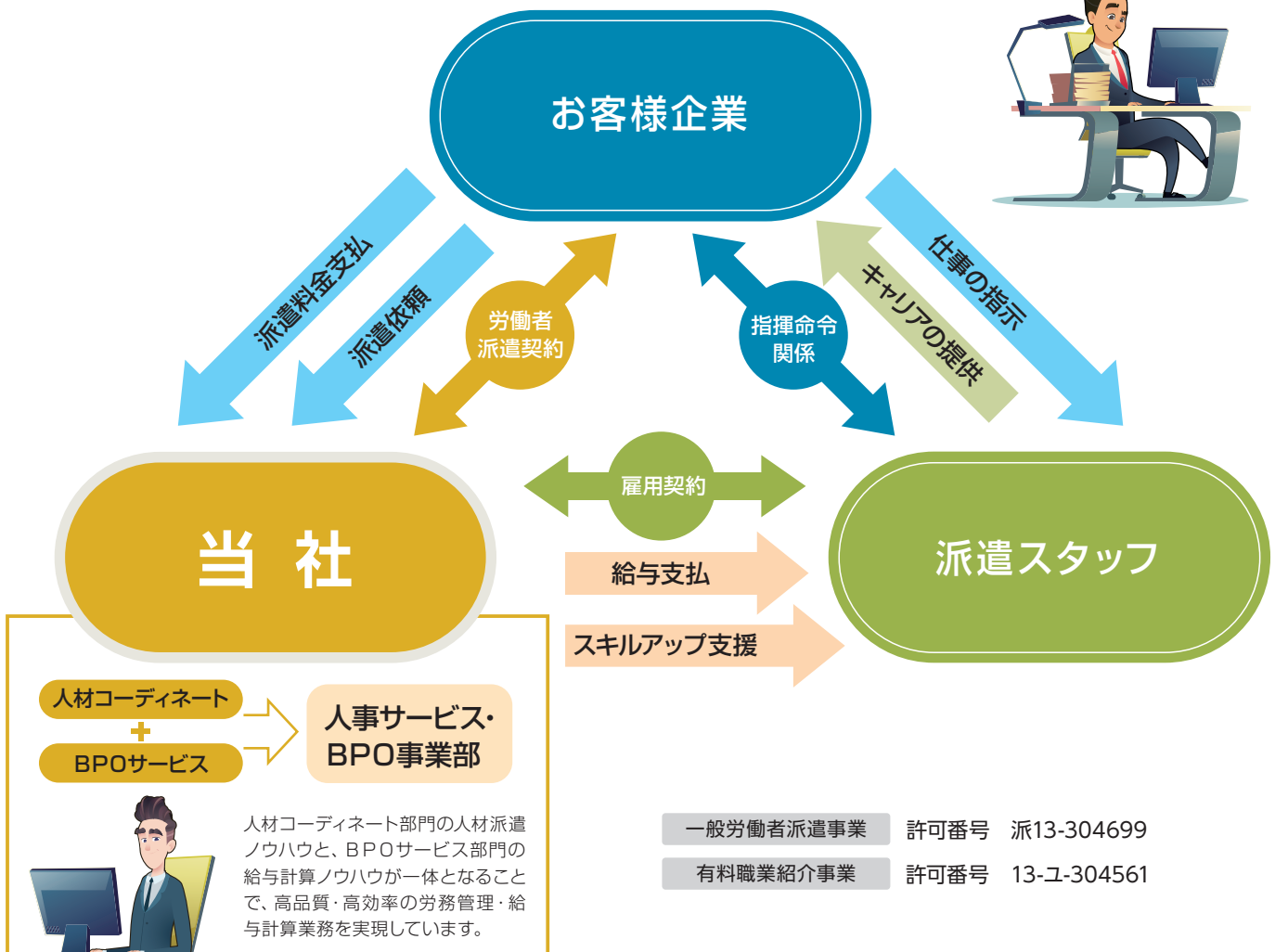

人材派遣

人材派遣は、必要な時に必要な人材をタイムリーに投入できるという大きなメリットがあります。ご要望をいただいた時点で必要なスキルやキャリア等をヒアリングさせていただき、それにマッチした人材をご紹介させていただきます。したがって即戦力として期待できるだけでなく育成、採用にかかる時間や費用を節約することができます。



紹介予定派遣

社員の採用を検討し、より慎重に人材を見極めたいというお客様には「紹介予定派遣」という形態をおすすめしています。これは、一定期間（最長6か月間）派遣社員として人材を受け入れ、派遣契約期間満了時点で受入先・本人双方合意の上で社員切替を行う仕組みです。派遣期間を通じて本人の能力、適性を見極めることができますので、採用のミスマッチを最小限に抑えることが可能です。



人材紹介

人材紹介サービスとして、お求めになる「スキル・キャリア・保有資格・人物像」など、詳細をヒアリングさせていただき、よりニーズにマッチした人材をご紹介させていただきます。ご負担いただきますコストにつきましても、成功報酬制となっており、求める人材が採用できるまで費用が発生することはありません。

国内拠点所在地

本社

〒141-0032 東京都品川区大崎1-11-2
(ゲートシティ大崎イーストタワー)

オフィスサービス部門	TEL.03-5435-7331	FAX.03-5435-7512
不動産部門	TEL.03-5435-7315	FAX.03-5435-7504
トラベル部門	TEL.03-5435-7316/7	FAX.03-5435-7505
保険部門	TEL.03-5435-7314	FAX.03-5435-7503

TOCオフィス

〒141-0032 東京都品川区大崎1-6-1(TOC大崎ビル)

オフィスサービス部門	TEL.03-5435-7347	FAX.03-5487-2691
BPOサービス部門 人材コーディネーター部門	TEL.03-5437-0687	FAX.03-5437-0686

多摩営業所

〒191-8502 東京都日野市富士町1

オフィスサービス部門	TEL.042-583-7656	FAX.042-581-6760
不動産部門	TEL.042-584-3322	FAX.042-587-4950
トラベル部門	TEL.042-589-2365	FAX.042-587-4950
保険部門	TEL.042-582-0870	FAX.042-582-0912

〒191-0062 東京都日野市多摩平1丁目10-4 清水第一ビル4階

人材コーディネーター部門	TEL.042-585-6472	FAX.042-585-1019
--------------	------------------	------------------

川崎営業所

〒210-9530 神奈川県川崎市川崎区田辺新田1-1

オフィスサービス部門	TEL.044-329-2351	FAX.044-329-2365
不動産部門 保険部門	TEL.044-329-2368	FAX.044-329-2376

吹上営業所

〒369-0192 埼玉県鴻巣市南1-5-45

オフィスサービス部門	TEL.048-547-1178	FAX.048-548-9313
保険部門	TEL.048-548-6367	FAX.048-548-9741

千葉営業所

〒290-8511 千葉県市原市八幡海岸通7

オフィスサービス部門	TEL.0436-42-8172	FAX.0436-42-8250
不動産部門 トラベル部門 保険部門	TEL.0436-42-8181	FAX.0436-42-8284

松本営業所

〒390-0821 長野県松本市筑摩4-18-1

オフィスサービス部門	TEL.0263-25-5411	FAX.0263-26-0121
不動産部門	TEL.0263-26-5701	FAX.0263-26-8320
トラベル部門	TEL.0263-27-4775	FAX.0263-27-6732
保険部門	TEL.0263-27-6725	FAX.0263-27-6732

〒390-0822 長野県松本市神田1-31-30 グランフィオーレ101

BPOサービス部門 人材コーディネーター部門	TEL.0263-27-8913	FAX.0263-26-4889
---------------------------	------------------	------------------

神戸営業所

〒651-2271 兵庫県神戸市西区高塚台4-1-1

オフィスサービス部門	TEL.078-991-2154	FAX.078-992-5109
保険部門	TEL.078-991-7025	FAX.078-992-5109
人材コーディネーター部門	TEL.078-992-7831	FAX.078-992-5109

三重営業所

〒510-8631 三重県四日市市富士町1-27

オフィスサービス部門	TEL.059-330-1615	FAX.059-330-1485
不動産部門	TEL.059-330-1690	FAX.059-331-0407
保険部門	TEL.059-330-1661	FAX.059-331-0407
人材コーディネーター部門	TEL.059-330-1546	FAX.059-330-1483

鈴鹿営業所

〒513-8633 三重県鈴鹿市南玉垣町5520

オフィスサービス部門 不動産部門	TEL.059-383-8187	FAX.059-382-1229
保険部門	TEL.059-382-7556	FAX.059-383-8183

関西営業所

〒530-0011 大阪府大阪市北区大深町3-1 グランフロント大阪タワーB

オフィスサービス部門	TEL.06-7166-7370	FAX.06-7166-7373
不動産部門 保険部門	TEL.06-7166-7371	FAX.06-7166-7373

中部営業所

〒460-0007 愛知県名古屋市中区新栄1-5-8

オフィスサービス部門	TEL.052-746-3000	FAX.052-249-8758
不動産部門	TEL.052-746-3002	FAX.052-249-8758
保険部門	TEL.052-746-3001	FAX.052-249-8758

九州営業所

〒812-0025 福岡県福岡市博多区店屋町5-18

不動産部門 保険部門	TEL.092-262-7205	FAX.092-262-7265
---------------	------------------	------------------

秩父営業所

〒368-0193 埼玉県秩父郡小鹿野町小鹿野755-1

保険部門	TEL.0494-75-3330	FAX.0494-75-3939
------	------------------	------------------

北海道営業課

〒060-0031 北海道札幌市中央区北一条東2-5-2

保険部門	TEL.011-222-3421	FAX.011-221-8043
------	------------------	------------------

津軽営業課

〒037-0017 青森県五所川原市大字漆川字鍋懸156

保険部門	TEL.0173-38-1131	FAX.0173-38-1240
------	------------------	------------------

東北営業課

〒980-0811 宮城県仙台市青葉区一番町1-9-1 仙台トラストタワー16F

保険部門	TEL.022-225-5358	FAX.022-225-5368
------	------------------	------------------

北陸営業課

〒930-0004 富山県富山市桜橋通り3-1

保険部門	TEL.076-441-5225	FAX.076-441-5877
------	------------------	------------------

中国営業課

〒730-0022 広島県広島市中区銀山町14-18

保険部門	TEL.082-247-4231	FAX.082-247-4237
------	------------------	------------------



当社は、2017年10月に一般財団法人日本情報経済社会推進協会より、JIS Q 15001:2006に適合した個人情報保護マネジメントシステムを確立し、個人情報を適切に取り扱っている企業に付与されるプライバシーマークの認定を受けました。

介護サービス拠点

ひまわり館

東京地区

ひまわり館 多摩営業所

〒191-0062 東京都日野市多摩平1-14-100
TEL.042-514-9700 FAX.042-514-9400

大田原地区

ひまわり館 大田原営業所

〒324-0047 栃木県大田原市美原2-3228-31
TEL.0287-24-6301 FAX.0287-24-6305

ひまわり館 宇都宮営業所

〒321-0973 栃木県宇都宮市岩曾町644-4
TEL.028-688-8720 FAX.028-688-8730

ひまわり館 日光営業所

〒321-1271 栃木県日光市並木町3-3
TEL.0288-30-7533 FAX.0288-30-7588

吹上地区

ひまわり館 吹上営業所

〒369-0115 埼玉県鴻巣市吹上本町5-4-9
TEL.048-548-0231 FAX.048-548-0128

ひまわり館 深谷営業所

〒366-0052 埼玉県深谷市上柴町西3-7-6
TEL.048-501-7941 FAX.048-501-7942

ひまわり館 加須営業所

〒347-0054 埼玉県加須市不動岡1-5-40
TEL.0480-63-1581 FAX.0480-62-8870

ひまわり館 東松山営業所

〒355-0032 埼玉県東松山市新宿町25-12
TEL.0493-81-7517 FAX.0493-81-7518

ひまわり館 久喜営業所

〒346-0022 埼玉県久喜市下早見657-1
TEL.0480-44-9475 FAX.0480-44-9476

松本地区

ひまわり館 松本営業所

〒390-0821 長野県松本市筑摩4-20-17
TEL.0263-24-2899 FAX.0263-50-8825

あんしん館

東京地区

多摩あんしん館

〒191-0062 東京都日野市多摩平1-14-97
代表:TEL.042-584-4119

通所介護 TEL.042-585-7053 FAX.042-589-2593

居宅介護支援 TEL.042-584-2941 FAX.042-584-4110

訪問介護 TEL.042-585-6345 FAX.042-584-4110

八王子あんしん館

〒193-0832 東京都八王子市散田町3-15-18

通所介護 TEL.042-667-8786 FAX.042-664-7833

居宅介護支援 TEL.042-668-8783 FAX.042-661-2063

訪問介護 TEL.042-668-8782 FAX.042-661-2063

鈴鹿地区

玉垣あんしん館

〒513-8633 三重県鈴鹿市南玉垣町5520

通所介護 TEL.059-384-8805

訪問介護 TEL.059-384-8806

共通 FAX.059-381-5188

鶴見地区

鶴見あんしん館

〒230-0062 神奈川県横浜市鶴見区豊岡町29-11

居宅介護支援 TEL.045-580-2602 FAX.045-580-2603

訪問介護 TEL.045-580-2600 FAX.045-580-2603

松本地区

筑摩あんしん館

〒390-0821 長野県松本市筑摩4-3-6

通所介護 TEL.0263-24-2825 FAX.0263-24-2826

〒390-0821 長野県松本市筑摩4-20-17

居宅介護支援 TEL.0263-24-2841

訪問介護 TEL.0263-24-2898

共通 FAX.0263-24-2824

東京都認証保育所

ピノキオ幼児舎 富士ライフ豊田園

〒191-0062 東京都日野市多摩平1-14-97
TEL.042-589-6566 FAX.042-589-2592

あんしん館・保育所の運営会社

富士ライフケアネット株式会社

本社 〒141-0032 東京都品川区大崎1-11-2
(ゲートシティ大崎 イーストタワー)

TEL (03) 5435-7320 FAX (03) 5435-7504

www.fujielectric.co.jp/flcn

富士オフィス&ライフサービス株式会社

〒141-0032 東京都品川区大崎一丁目11番2号 (ゲートシティ大崎イーストタワー)

TEL (03)5435-7311 (大代表)

URL www.fujielectric.co.jp/fols