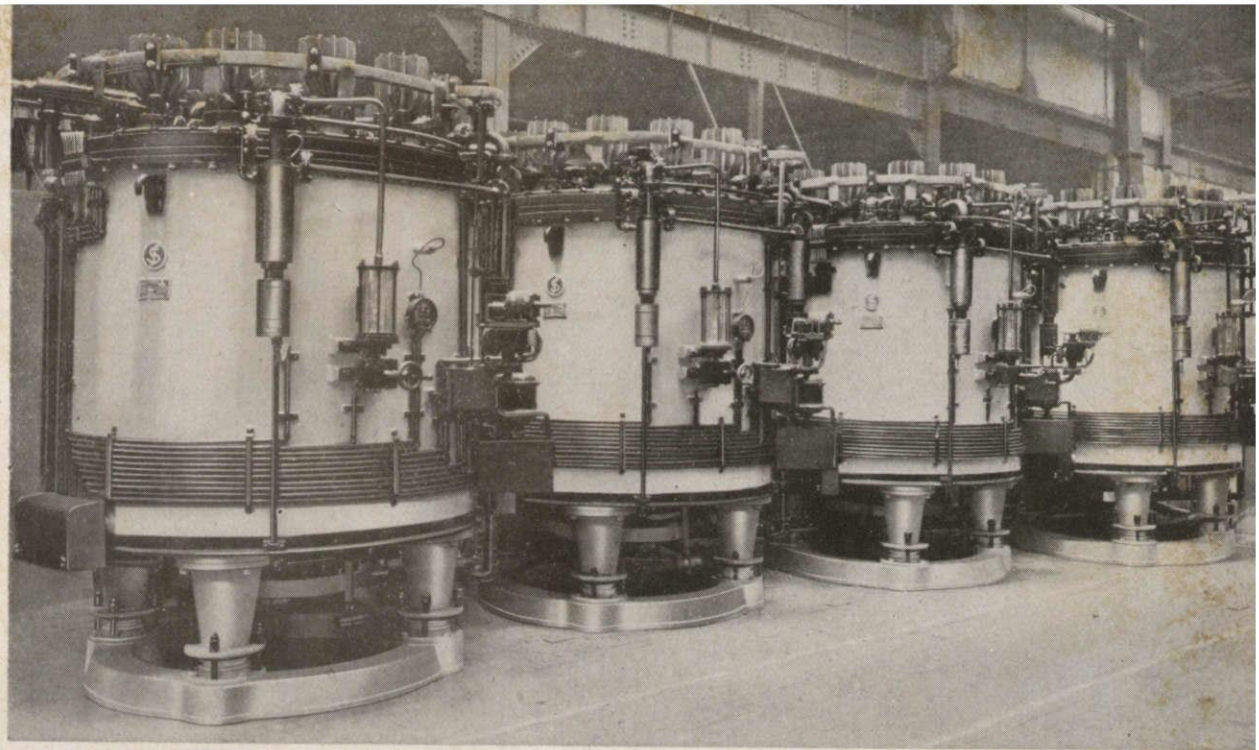

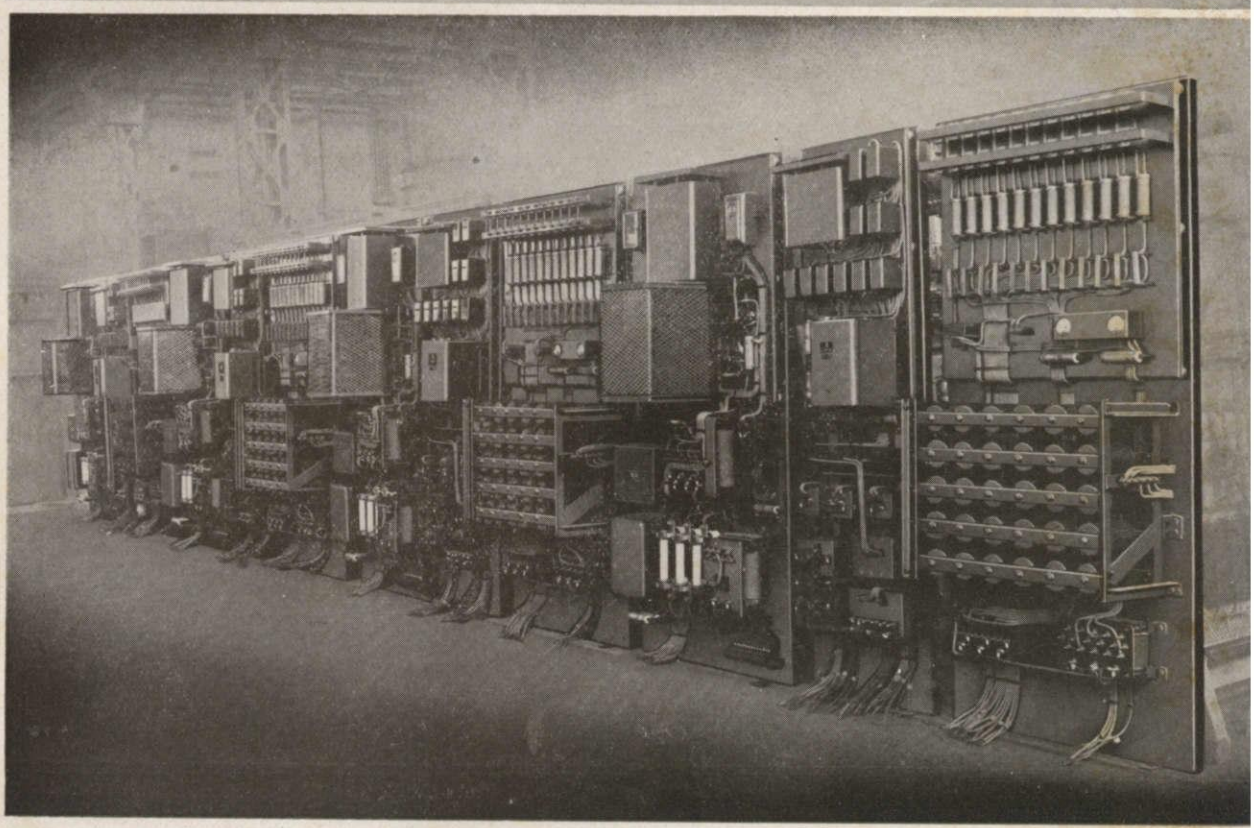

電氣鐵道用水銀整流器

戰時下輸送力確保の使命を帶びて、電氣鐵道用水銀整流器は續々製作せられてゐる。寫眞は最近完成を見たる2000 kw 整流器群と其の制御裝置である。

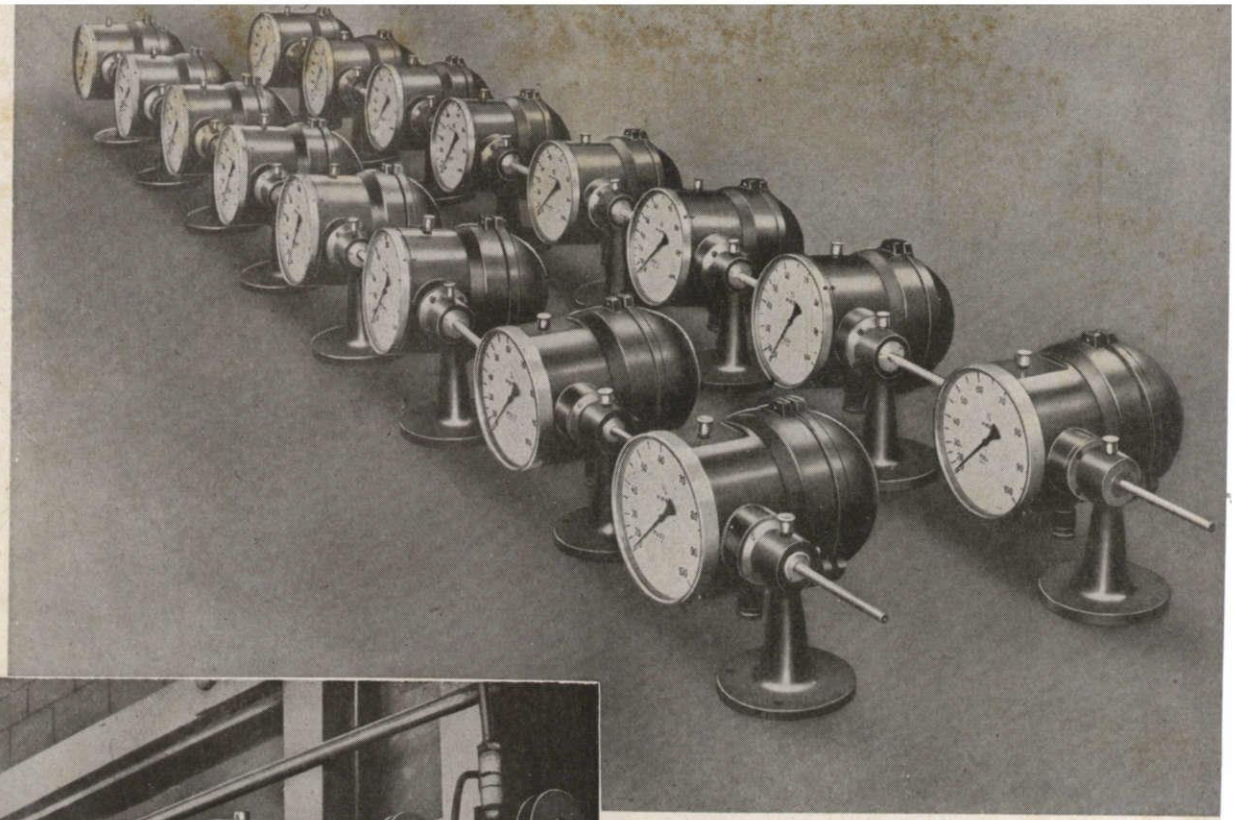

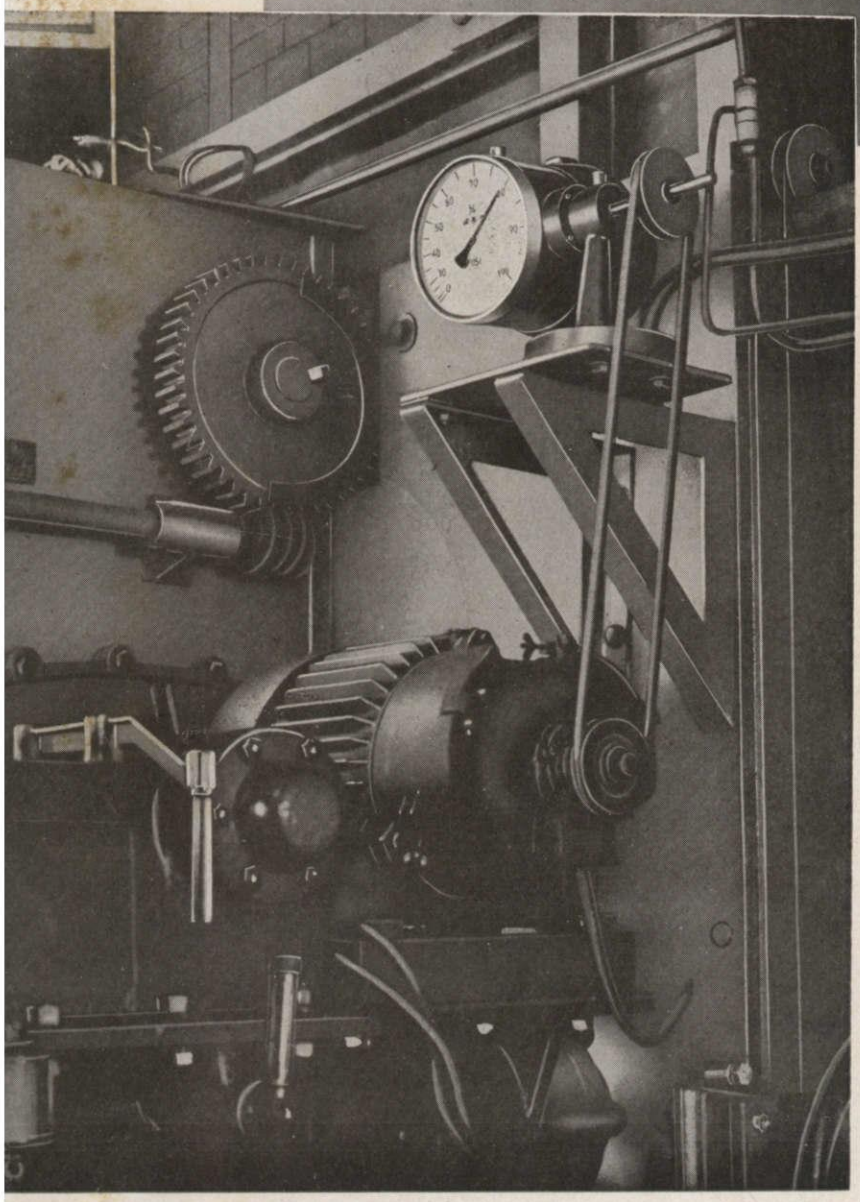

富士廻轉計

下圖は廻轉計を汽罐給炭電動機にV型ベルトを連結せる現場の据付狀態を示すものにして紹介欄記事に記載せる通り右廻轉計は電氣的送達器を內藏して居て、給炭量指示計の役目を果すのみならず汽罐の蒸汽壓力及び溫度の自動調節裝置の一要素をなすもので、汽罐自動燃燒の合理的運轉を遂行するために必要缺く可からざるものである。

＊本誌に記載されている会社名および製品名は，それぞれの会社が所有する
商標または登録商標である場合があります。