

お客様 各位

Rep No.B21067a

2022年5月17日

富士電機機器制御株式会社  
事業統括部

**電気工事用オートブレーカ・漏電遮断器  
D、DGシリーズ(60AF～225AF) 付属品圧着端子変更のお知らせ【訂正版】**

拝啓 貴社ますますご清栄のこととお慶び申し上げます。  
平素は弊社標準機器をご愛顧賜りまして、厚く御礼申し上げます。  
掲記の件、下記のとおり製品変更を実施させていただきますので、ご高覧の上、ご高配の程  
何卒宜しくお願い申し上げます。  
また、お手数をお掛けして誠に恐縮ですが、貴社関連部門へ変更内容をご連絡くださいます様、  
ご協力の程 併せてお願い申し上げます。

敬具

記

製品名	配線用遮断器・漏電遮断器
シリーズ、名称	電気工事用 D,DGシリーズ
形式	D62D, D63D, D102D, D103D, D123D, D153D, D203D, DG63D, DG73D, DG103D, <b>DG103ND</b> , DG123D, DG153D, DG203D
変更部分	付属品袋詰(圧着端子)
変更内容	付属品の圧着端子のメーカーを追加いたします。 従来：日本圧着端子製造株式会社(JST)製 変更：日本圧着端子製造株式会社(JST)製, 株式会社ニチフ製, 大同端子製造株式会社製, 富士端子工業株式会社製, K. S. TERMINALS INC. (KST)製 ※詳細は添付資料参照願います。
変更理由	調達性改善のため
変更実施時期	即日
添付資料	添付資料1：『付属品圧着端子変更詳細 a(60AF～100AF)』 添付資料2：『付属品圧着端子変更詳細 a(125AF～225AF)』
本変更に伴う注意事項	本変更に伴う製品性能の変更はございません。

【変更内容】

電気工事用シリーズ (60AF~100AF) 付属品袋詰内圧着端子のメーカー追加

現行：日本圧着端子製造株式会社 (JST) 製

変更後：日本圧着端子製造株式会社 (JST) 製, 株式会社ニチフ製, 大同端子製造株式会社製,

富士端子工業株式会社製, K.S.TERMINALS INC. (KST) 製

※詳細は下記参照願います。

【変更理由】

調達性改善のため

使用形式:D62D、D63D、DG63D

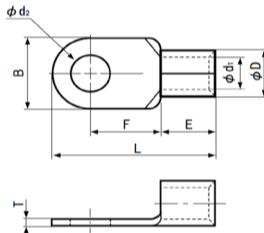
従 来		変 更 (メーカー追加)																																																																																	
<table border="1"> <thead> <tr> <th>メーカー名</th> <th>形番</th> </tr> </thead> <tbody> <tr> <td>日本圧着端子製造株式会社(JST)</td> <td>22-S8</td> </tr> </tbody> </table>	メーカー名	形番	日本圧着端子製造株式会社(JST)	22-S8		<table border="1"> <thead> <tr> <th>メーカー名</th> <th>形番</th> </tr> </thead> <tbody> <tr> <td>日本圧着端子製造株式会社(JST)</td> <td>22-S8</td> </tr> <tr> <td>株式会社ニチフ</td> <td>R22-8S</td> </tr> <tr> <td>大同端子製造株式会社</td> <td>R22-S8</td> </tr> <tr> <td>富士端子工業株式会社</td> <td>22-S8</td> </tr> <tr> <td>K.S.TERMINALS INC.(KST)</td> <td>RNBS22-8</td> </tr> </tbody> </table>	メーカー名	形番	日本圧着端子製造株式会社(JST)	22-S8	株式会社ニチフ	R22-8S	大同端子製造株式会社	R22-S8	富士端子工業株式会社	22-S8	K.S.TERMINALS INC.(KST)	RNBS22-8																																																																	
メーカー名	形番																																																																																		
日本圧着端子製造株式会社(JST)	22-S8																																																																																		
メーカー名	形番																																																																																		
日本圧着端子製造株式会社(JST)	22-S8																																																																																		
株式会社ニチフ	R22-8S																																																																																		
大同端子製造株式会社	R22-S8																																																																																		
富士端子工業株式会社	22-S8																																																																																		
K.S.TERMINALS INC.(KST)	RNBS22-8																																																																																		
<table border="1"> <thead> <tr> <th rowspan="2">メーカー名</th> <th rowspan="2">形番</th> <th colspan="8">外形寸法(mm)</th> <th rowspan="2">適用電線 (mm<sup>2</sup>)</th> <th rowspan="2">備考</th> </tr> <tr> <th>φD2</th> <th>B</th> <th>L</th> <th>F</th> <th>E</th> <th>φD</th> <th>φD1</th> <th>T</th> </tr> </thead> <tbody> <tr> <td>日本圧着端子製造株式会社(JST)</td> <td>22-S8</td> <td>8.4</td> <td>12.0</td> <td>30.0</td> <td>12.0</td> <td>12.0</td> <td>11.5</td> <td>7.7</td> <td>1.8</td> <td>16.78~26.66</td> <td></td> </tr> <tr> <td>株式会社ニチフ</td> <td>R22-8S</td> <td>8.4</td> <td>11.8</td> <td>31.4</td> <td>13.5</td> <td>12.0</td> <td>11.6</td> <td>7.7</td> <td>1.8</td> <td>16.78~26.66</td> <td></td> </tr> <tr> <td>大同端子製造株式会社</td> <td>R22-S8</td> <td>8.4</td> <td>12.0</td> <td>32.2</td> <td>14.8</td> <td>11.4</td> <td>11.5</td> <td>7.7</td> <td>1.8</td> <td>16.78~26.66</td> <td></td> </tr> <tr> <td>富士端子工業株式会社</td> <td>22-S8</td> <td>8.4</td> <td>12.0</td> <td>30.9</td> <td>13.4</td> <td>11.5</td> <td>11.5</td> <td>7.7</td> <td>1.8</td> <td>16.78~26.66</td> <td>表面光沢あり</td> </tr> <tr> <td>K.S.TERMINALS INC.(KST)</td> <td>RNBS22-8</td> <td>8.4</td> <td>12.2</td> <td>33.2</td> <td>15.1</td> <td>12.0</td> <td>11.5</td> <td>7.7</td> <td>1.7</td> <td>16.78~26.66</td> <td></td> </tr> </tbody> </table> <p>※メーカーにより刻印内容が異なります。</p> 				メーカー名	形番	外形寸法(mm)								適用電線 (mm <sup>2</sup> )	備考	φD2	B	L	F	E	φD	φD1	T	日本圧着端子製造株式会社(JST)	22-S8	8.4	12.0	30.0	12.0	12.0	11.5	7.7	1.8	16.78~26.66		株式会社ニチフ	R22-8S	8.4	11.8	31.4	13.5	12.0	11.6	7.7	1.8	16.78~26.66		大同端子製造株式会社	R22-S8	8.4	12.0	32.2	14.8	11.4	11.5	7.7	1.8	16.78~26.66		富士端子工業株式会社	22-S8	8.4	12.0	30.9	13.4	11.5	11.5	7.7	1.8	16.78~26.66	表面光沢あり	K.S.TERMINALS INC.(KST)	RNBS22-8	8.4	12.2	33.2	15.1	12.0	11.5	7.7	1.7	16.78~26.66	
メーカー名	形番	外形寸法(mm)								適用電線 (mm <sup>2</sup> )	備考																																																																								
		φD2	B	L	F	E	φD	φD1	T																																																																										
日本圧着端子製造株式会社(JST)	22-S8	8.4	12.0	30.0	12.0	12.0	11.5	7.7	1.8	16.78~26.66																																																																									
株式会社ニチフ	R22-8S	8.4	11.8	31.4	13.5	12.0	11.6	7.7	1.8	16.78~26.66																																																																									
大同端子製造株式会社	R22-S8	8.4	12.0	32.2	14.8	11.4	11.5	7.7	1.8	16.78~26.66																																																																									
富士端子工業株式会社	22-S8	8.4	12.0	30.9	13.4	11.5	11.5	7.7	1.8	16.78~26.66	表面光沢あり																																																																								
K.S.TERMINALS INC.(KST)	RNBS22-8	8.4	12.2	33.2	15.1	12.0	11.5	7.7	1.7	16.78~26.66																																																																									

使用形式:D102D、D103D、DG73D、DG103D、**DG103ND**

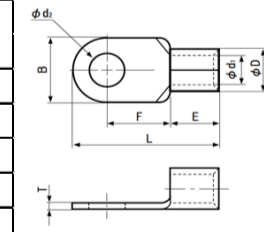
従 来		変 更 (メーカー追加)																																																																																	
<table border="1"> <thead> <tr> <th>メーカー名</th> <th>形番</th> </tr> </thead> <tbody> <tr> <td>日本圧着端子製造株式会社(JST)</td> <td>38-S8</td> </tr> </tbody> </table>	メーカー名	形番	日本圧着端子製造株式会社(JST)	38-S8		<table border="1"> <thead> <tr> <th>メーカー名</th> <th>形番</th> </tr> </thead> <tbody> <tr> <td>日本圧着端子製造株式会社(JST)</td> <td>38-S8</td> </tr> <tr> <td>株式会社ニチフ</td> <td>R38-8S</td> </tr> <tr> <td>大同端子製造株式会社</td> <td>R38-S8</td> </tr> <tr> <td>富士端子工業株式会社</td> <td>38-S8</td> </tr> <tr> <td>K.S.TERMINALS INC.(KST)</td> <td>RNBS38-8</td> </tr> </tbody> </table>	メーカー名	形番	日本圧着端子製造株式会社(JST)	38-S8	株式会社ニチフ	R38-8S	大同端子製造株式会社	R38-S8	富士端子工業株式会社	38-S8	K.S.TERMINALS INC.(KST)	RNBS38-8																																																																	
メーカー名	形番																																																																																		
日本圧着端子製造株式会社(JST)	38-S8																																																																																		
メーカー名	形番																																																																																		
日本圧着端子製造株式会社(JST)	38-S8																																																																																		
株式会社ニチフ	R38-8S																																																																																		
大同端子製造株式会社	R38-S8																																																																																		
富士端子工業株式会社	38-S8																																																																																		
K.S.TERMINALS INC.(KST)	RNBS38-8																																																																																		
<table border="1"> <thead> <tr> <th rowspan="2">メーカー名</th> <th rowspan="2">形番</th> <th colspan="8">外形寸法(mm)</th> <th rowspan="2">適用電線 (mm<sup>2</sup>)</th> <th rowspan="2">備考</th> </tr> <tr> <th>φD2</th> <th>B</th> <th>L</th> <th>F</th> <th>E</th> <th>φD</th> <th>φD1</th> <th>T</th> </tr> </thead> <tbody> <tr> <td>日本圧着端子製造株式会社(JST)</td> <td>38-S8</td> <td>8.4</td> <td>15.5</td> <td>38.0</td> <td>16.0</td> <td>14.0</td> <td>13.3</td> <td>9.4</td> <td>1.8</td> <td>26.66~42.42</td> <td></td> </tr> <tr> <td>株式会社ニチフ</td> <td>R38-8S</td> <td>8.4</td> <td>15.3</td> <td>39.0</td> <td>18.4</td> <td>13.0</td> <td>13.4</td> <td>9.4</td> <td>1.9</td> <td>26.66~42.42</td> <td></td> </tr> <tr> <td>大同端子製造株式会社</td> <td>R38-S8</td> <td>8.4</td> <td>16.0</td> <td>38.0</td> <td>17.0</td> <td>13.0</td> <td>13.3</td> <td>9.4</td> <td>1.8</td> <td>26.66~42.42</td> <td></td> </tr> <tr> <td>富士端子工業株式会社</td> <td>38-S8</td> <td>8.4</td> <td>15.5</td> <td>36.8</td> <td>16.0</td> <td>13.0</td> <td>13.3</td> <td>9.4</td> <td>1.8</td> <td>26.66~42.42</td> <td></td> </tr> <tr> <td>K.S.TERMINALS INC.(KST)</td> <td>RNBS38-8</td> <td>8.4</td> <td>15.3</td> <td>39.0</td> <td>17.4</td> <td>14.0</td> <td>13.3</td> <td>9.4</td> <td>1.8</td> <td>26.66~42.42</td> <td>表面光沢あり</td> </tr> </tbody> </table> <p>※メーカーにより刻印内容が異なります。</p> 				メーカー名	形番	外形寸法(mm)								適用電線 (mm <sup>2</sup> )	備考	φD2	B	L	F	E	φD	φD1	T	日本圧着端子製造株式会社(JST)	38-S8	8.4	15.5	38.0	16.0	14.0	13.3	9.4	1.8	26.66~42.42		株式会社ニチフ	R38-8S	8.4	15.3	39.0	18.4	13.0	13.4	9.4	1.9	26.66~42.42		大同端子製造株式会社	R38-S8	8.4	16.0	38.0	17.0	13.0	13.3	9.4	1.8	26.66~42.42		富士端子工業株式会社	38-S8	8.4	15.5	36.8	16.0	13.0	13.3	9.4	1.8	26.66~42.42		K.S.TERMINALS INC.(KST)	RNBS38-8	8.4	15.3	39.0	17.4	14.0	13.3	9.4	1.8	26.66~42.42	表面光沢あり
メーカー名	形番	外形寸法(mm)								適用電線 (mm <sup>2</sup> )	備考																																																																								
		φD2	B	L	F	E	φD	φD1	T																																																																										
日本圧着端子製造株式会社(JST)	38-S8	8.4	15.5	38.0	16.0	14.0	13.3	9.4	1.8	26.66~42.42																																																																									
株式会社ニチフ	R38-8S	8.4	15.3	39.0	18.4	13.0	13.4	9.4	1.9	26.66~42.42																																																																									
大同端子製造株式会社	R38-S8	8.4	16.0	38.0	17.0	13.0	13.3	9.4	1.8	26.66~42.42																																																																									
富士端子工業株式会社	38-S8	8.4	15.5	36.8	16.0	13.0	13.3	9.4	1.8	26.66~42.42																																																																									
K.S.TERMINALS INC.(KST)	RNBS38-8	8.4	15.3	39.0	17.4	14.0	13.3	9.4	1.8	26.66~42.42	表面光沢あり																																																																								

添付資料2

電気工事用シリーズ 付属品圧着端子変更 a (GT125~250AF)

【変更内容】

G-TWIN 125~250AF 電気工事用シリーズ 付属品袋詰内の圧着端子のメーカー追加  
 現行：日本圧着端子製造株式会社 (JST) 製  
 変更後：日本圧着端子製造株式会社 (JST) 製, 株式会社ニチフ製, 大同端子製造株式会社製,  
 富士端子工業株式会社製, K.S.TERMINALS INC. (KST) 製  
 ※詳細は下記参照願います。

【変更理由】

調達性改善のため

使用形式：D122D, D123D, D152D, D153D, D203D (150A定格以下),  
 DG123D, DG153D, DG203D (150A定格以下)

現行		変更(メーカー追加)																			
<table border="1"> <thead> <tr> <th>メーカー名</th> <th>形番</th> </tr> </thead> <tbody> <tr> <td>日本圧着端子製造株式会社(JST)</td> <td>R60-8</td> </tr> </tbody> </table>	メーカー名	形番	日本圧着端子製造株式会社(JST)	R60-8		<table border="1"> <thead> <tr> <th>メーカー名</th> <th>形番</th> </tr> </thead> <tbody> <tr> <td>日本圧着端子製造株式会社(JST)</td> <td>R60-8</td> </tr> <tr> <td>日本圧着端子製造株式会社(JST)</td> <td>F60-8</td> </tr> <tr> <td>株式会社ニチフ</td> <td>R60-8</td> </tr> <tr> <td>大同端子製造株式会社</td> <td>R60-8</td> </tr> <tr> <td>富士端子工業株式会社</td> <td>60-8</td> </tr> <tr> <td>K.S.TERMINALS INC.(KST)</td> <td>RNB60-8</td> </tr> </tbody> </table>	メーカー名	形番	日本圧着端子製造株式会社(JST)	R60-8	日本圧着端子製造株式会社(JST)	F60-8	株式会社ニチフ	R60-8	大同端子製造株式会社	R60-8	富士端子工業株式会社	60-8	K.S.TERMINALS INC.(KST)	RNB60-8	
メーカー名	形番																				
日本圧着端子製造株式会社(JST)	R60-8																				
メーカー名	形番																				
日本圧着端子製造株式会社(JST)	R60-8																				
日本圧着端子製造株式会社(JST)	F60-8																				
株式会社ニチフ	R60-8																				
大同端子製造株式会社	R60-8																				
富士端子工業株式会社	60-8																				
K.S.TERMINALS INC.(KST)	RNB60-8																				

メーカー名	形番	外形寸法(mm)								適用電線 (mm <sup>2</sup> )	形状	備考
		φD2	B	L	F	E	φD	φD1	T			
日本圧着端子製造株式会社(JST)	R60-8	8.4	22.0	49.7	20.7	18.0	15.5	11.4	2.0	42.42~60.57	A	
日本圧着端子製造株式会社(JST)	F60-8	8.4	15.0	38.5	14.0	17.5	15.5	11.4	2.0	42.42~60.57	B	
株式会社ニチフ	R60-8	8.4	22.0	48.5	19.0	18.5	15.6	11.4	2.0	42.42~60.57	A	
大同端子製造株式会社	R60-8	8.4	22.0	48.0	19.0	18.0	15.5	11.4	2.0	42.42~60.57	A	
富士端子工業株式会社	60-8	8.4	22.0	49.0	20.0	18.0	15.5	11.4	1.9	42.42~60.57	A	
K.S.TERMINALS INC.(KST)	RNB60-8	8.4	22.0	49.7	20.7	18.0	15.4	11.4	2.0	42.42~60.57	A	表面光沢あり

※メーカーにより刻印内容が異なります。

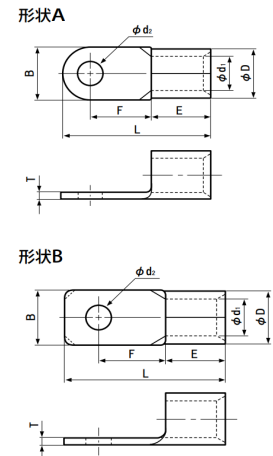

使用形式：D203D (175A定格以上), DG203D (175A定格以上)

現行		変更(メーカー追加)															
<table border="1"> <thead> <tr> <th>メーカー名</th> <th>形番</th> </tr> </thead> <tbody> <tr> <td>日本圧着端子製造株式会社(JST)</td> <td>CB100-S8</td> </tr> </tbody> </table>	メーカー名	形番	日本圧着端子製造株式会社(JST)	CB100-S8		<table border="1"> <thead> <tr> <th>メーカー名</th> <th>形番</th> </tr> </thead> <tbody> <tr> <td>日本圧着端子製造株式会社(JST)</td> <td>CB100-S8</td> </tr> <tr> <td>株式会社ニチフ</td> <td>CB100-8</td> </tr> <tr> <td>大同端子製造株式会社</td> <td>CB100-8</td> </tr> <tr> <td>富士端子工業株式会社</td> <td>CB100-8</td> </tr> </tbody> </table>	メーカー名	形番	日本圧着端子製造株式会社(JST)	CB100-S8	株式会社ニチフ	CB100-8	大同端子製造株式会社	CB100-8	富士端子工業株式会社	CB100-8	
メーカー名	形番																
日本圧着端子製造株式会社(JST)	CB100-S8																
メーカー名	形番																
日本圧着端子製造株式会社(JST)	CB100-S8																
株式会社ニチフ	CB100-8																
大同端子製造株式会社	CB100-8																
富士端子工業株式会社	CB100-8																

メーカー名	形番	外形寸法(mm)								適用電線 (mm <sup>2</sup> )
		φD2	B	L	F	E	φD	φD1	T	
日本圧着端子製造株式会社(JST)	CB100-S8	8.4	22.0	52.5	20.5	21.0	22.3	16.4	2.6	96.3~117.2
株式会社ニチフ	CB100-8	8.4	22.0	52.0	22.0	19.0	22.5	16.4	2.6	96.3~117.2
大同端子製造株式会社	CB100-8	8.4	22.0	53.0	23.0	19.0	22.3	16.4	2.6	96.3~117.2
富士端子工業株式会社	CB100-8	8.4	22.0	53.0	22.0	20.0	22.3	16.4	2.6	96.3~117.2

※メーカーにより刻印内容が異なります。

