

システム導入を容易に実現する 簡易入退場管理システム

**目視確認で実施している入退場者の確認を強化
ICカード認証によりセキュリティ強化！**

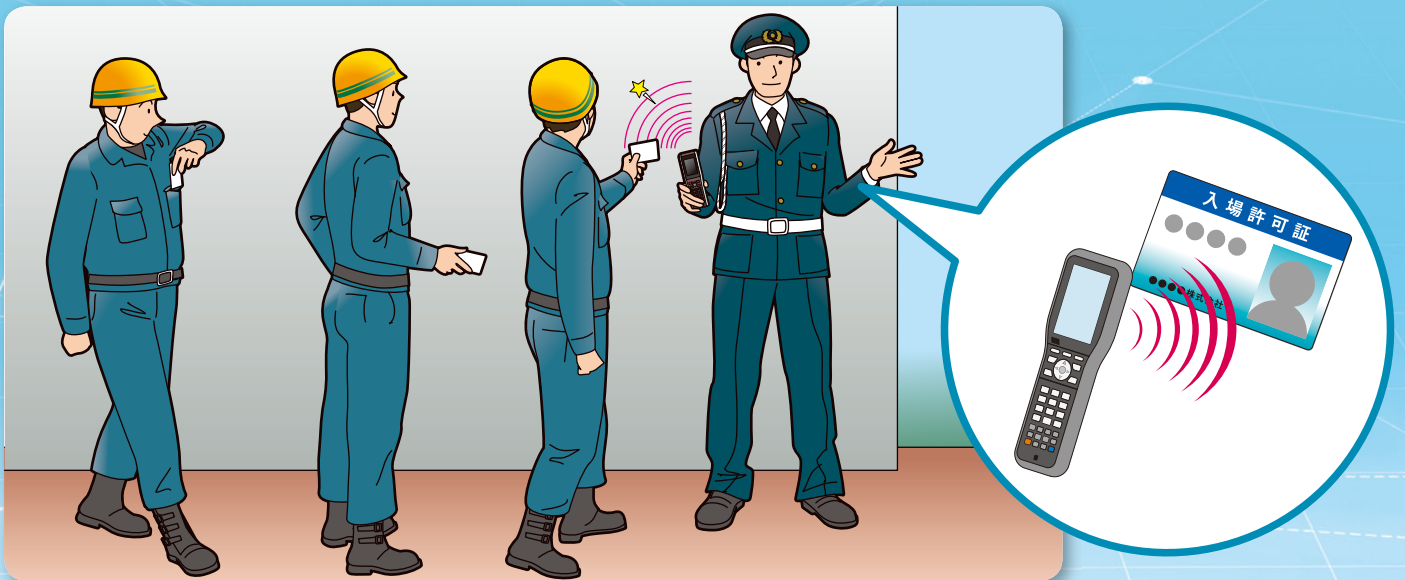

画面例



入場状況参照



顔写真表示機能



入退履歴参照

- 入退場者のICカードをハンディターミナルで認証します
- 警備員の目視確認が必須の入退場チェックに有効です
- 入場中の人数と氏名を把握でき、エビデンスとして保存できます
- HF帯RFIDでもUHF帯RFIDでも利用可能です
- パソコン画面で現在の入場者数と氏名を容易に把握可能です
被災時の安否確認にも利用できます
(ハンディターミナルと安否確認パソコンによる安否確認)
- システムの導入コストが安価です
(本機器を利用し、サーバ・制御装置・リーダーへの本格システムへの拡張・移行が容易)
- 安否確認機能を標準搭載

システム構成

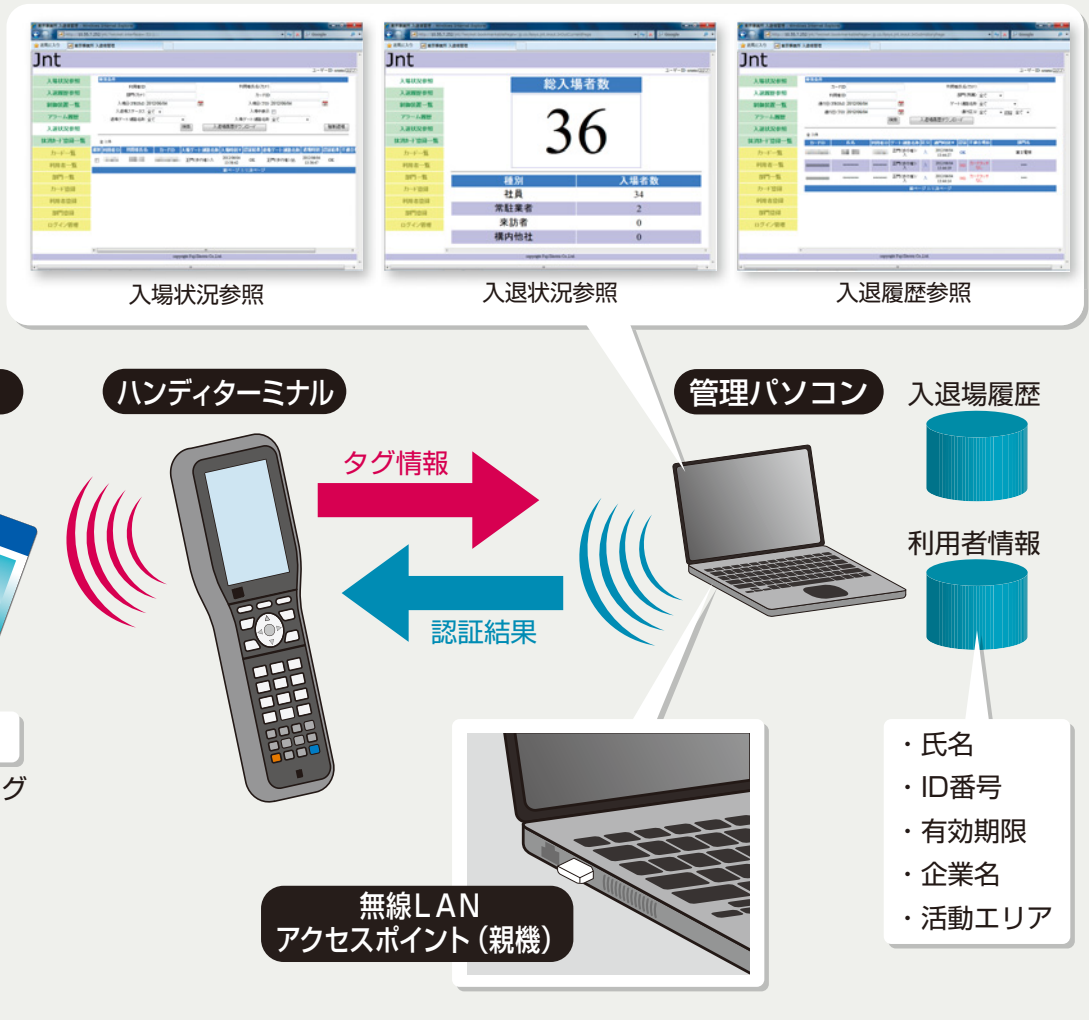

機能仕様

規模	仕様
入退履歴件数	最大 500,000 件の履歴情報を保存
アラーム履歴件数	最大 20,000 件の履歴情報を保存
カード管理数	2,000 件の利用者情報を管理
利用者登録数	2,000 件の利用者情報を管理
部門情報管理	100 部署

主な画面	機能
ログイン画面	システム利用者ログイン画面
入場状況参照画面	入場中の人数をリアルタイム表示
入退履歴参照画面	入退履歴を時系列に表示
入退状況参照画面	人毎の入出情報をペアリング表示
強制退場画面	入場中の状態を退場状態にする
各種登録画面	カード・利用者・部署を登録する
入場資格設定画面	人毎の入場可否を設定する
ハンディターミナル認証	ハンディターミナルの認証画面
安否確認画面	安否確認情報の表示
認証者顔写真表示画面	PC画面とハンディターミナルに顔写真表示

⚠ 安全に関するご注意

- * ご使用の前に、「取扱説明書」や「仕様書」などをよくお読みいただくか、当社またはお買上の販売店にご相談のうえ、正しくご使用ください。
- * 取扱いは当該分野の専門の技術を有する人が行ってください。

FE 富士電機株式会社

本社 〒141-0032 東京都品川区大崎一丁目11番2号(ゲートシティ大崎イーストタワー)
 TEL(03)5435-7111
<http://www.fujielectric.co.jp>

【技術問合せ先】
 産業インフラ事業本部 東京事業所 システム技術センター 施設システム部 施設運用システム課
 〒191-8502 東京都日野市富士町1番地
 TEL(042)583-6644

お問合せは、下記または弊社左記事業所へお願いいたします。